

## Referenzen

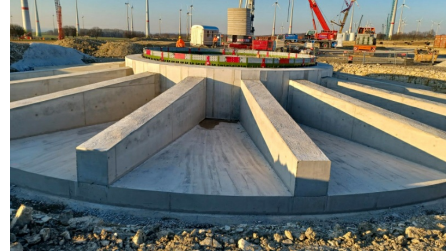

**Bauvorhaben:**

WP Dahl, Nordrhein-Westfalen

**Hauptleistung:**

Bau von einem Fundament für eine Windkraftanlage (Prototypenanlage).

**Bausumme:**

0,36 Mio. €

**Auftraggeber:**

ENERCON GmbH

**Fertigstellungstermin:**

2022

**Ansprechpartner:**

Meyer Sonderbau GmbH  
Am Funkturm 25 | 29525 Uelzen

[+49 581 8848-10](tel:+49581884810)

[info@meyer-sb.de](mailto:info@meyer-sb.de)